



"2012 Año de homenaje al doctor Don Manuel Belgrano"

Universidad Nacional de San Luis
Facultad de Ciencias Físico
Matemáticas y Naturales

SAN LUIS, 16 MAY 2012

VISTO:

El EXP-USL: 1968/2012, mediante el cual se propone el Trayecto de Formación con Apoyo (TFA) para la carrera: "Tecnatura Universitaria en Energías Renovables" para el ciclo lectivo 2012 y ciclos lectivos sucesivos, y

CONSIDERANDO:

Que la Ordenanza 23/02-CD. establece en su Artículo 4° un Trayecto de Formación con Apoyo (TFA) de materias con contenidos de Matemáticas, Comprensión de Textos y las distintas disciplinas de acuerdo a cada carrera de la Facultad.

Que dichas materias deberán articular con las materias de dicha carrera, de acuerdo a lo normado por Ordenanza 33/02-CS.

Que por Ordenanza 017/08-CD. se estructuró el Trayecto de Formación con Apoyo (TFA) para cada carrera de la Facultad, articulado con la carrera en cuestión, para el ciclo lectivo 2009 y ciclos sucesivos.

Que con la creación de la carrera: "Tecnatura Universitaria en Energías Renovables" regida por Ordenanza n° 28/11-CD, es necesario establecer el Trayecto de Formación con Apoyo (TFA) para la mencionada carrera.

Que el Director de la carrera eleva la propuesta del Trayecto de Formación con Apoyo (TFA) para la nueva carrera.

Que cuenta con el aval de Secretaría Académica.

Que la Comisión de Asuntos Académicos aconseja aprobar lo solicitado.

Que considerando el proyecto de Ordenanza para el Trayecto de Formación con Apoyo (TFA) para la carrera: "Tecnatura Universitaria en Energías Renovables" elevado por el Director de la carrera, el visto de Secretaría Académica y el despacho de la Comisión de Asuntos Académicos, el Consejo Directivo en su Sesión Ordinaria

Cpde ORDENANZA N° 007-12
nnh

FELIX D. NIETO QUINTAS
SECRETARIO
Fac. de Cs. Fís. Mat. y Nat.
U.N.S.L.

EDILMA JULIANA GALLARDI
SECRETARIA
Fac. de Cs. Fís. Mat. y Nat.
U.N.S.L.



"2012 Año de homenaje al doctor Don Manuel Belgrano"

Universidad Nacional de San Luis
Facultad de Ciencias Físico
Matemáticas y Naturales

del día 26 de Abril de 2012 resolvió por unanimidad aprobar el proyecto de Ordenanza para el Trayecto de Formación con Apoyo (TFA) para la carrera: "Tecnicatura Universitaria en Energías Renovables" de la Facultad.

Que corresponde su protocolización.

Por ello en virtud de lo acordado en su Sesión Ordinaria del día 26 de Abril de 2012 y en uso de sus atribuciones

**EL CONSEJO DIRECTIVO DE LA FACULTAD DE CIENCIAS
FÍSICO MATEMÁTICAS Y NATURALES**

ORDENA:

ARTÍCULO 1º.- Estructurar el Trayecto de Formación con Apoyo (TFA) para la carrera: "Tecnicatura Universitaria en Energías Renovables" articulado con la carrera en cuestión, según **ANEXO ÚNICO** de la presente disposición, a partir del ciclo lectivo 2012 .-

ARTÍCULO 2º.- Comuníquese, dese al Boletín Oficial de la Universidad Nacional de San Luis insértese en el Libro de Ordenanzas, publíquese en el Digesto Administrativo y archívese.-

ORDENANZA N°

007-12

nnh

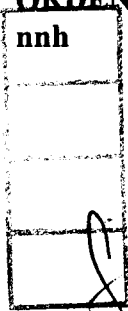

DR. EDILMA OLINDA GAGLIARDI
SECRETARÍA ACADEMICA
Fac. de Cs. Fís. Mat. y Nat.
U. N. S. L.

Dr. FELIX D. NIETO QUINTAS
DECANO
Fac. de Cs. Fco. Mat. y Nat.
U.N.S.L.



Universidad Nacional de San Luis
Facultad de Ciencias Físico
Matemáticas y Naturales

ANEXO ÚNICO

CARRERA: "TECNICATURA UNIVERSITARIA EN ENERGÍAS RENOVABLES"

Trayecto de Formación con Apoyo

1) Materias a cursar en el 1° Cuatrimestre:

N°	Materia	C	CHS	CHT	CTS	Obs.
1	PreCálculo	1°	8	120	15	
2	Comprensión de Textos	1°	3	45	15	
3	Física	1°	6	90	15	MD

2) En caso de NO aprobar algunas de las materias, podrá cursar las siguientes materias del 2° Cuatrimestre (TFA):

N°	Materia	C	CHS	CHT	CTS	Obs.
1	Matemática de Apoyo	2°	8	80	10	
2	Comprensión de Textos	2°	3	30	10	
3	Física	2°	6	90		

ARTICULACIÓN CON EL PLAN DE ESTUDIOS DE LA CARRERA

1) Correlatividades:

El alumno que apruebe las materias del TFA podrá continuar con el plan de estudios de su carrera, de acuerdo a lo que figura en el siguiente cuadro, respetando las cargas horarias y programas correspondientes:

Materias del Plan de Estudio	R	A-TFA	Obs.
Matemática Aplicada	-	1-2-	C-CHS y CHT según corresponda en el Plan de Estudios
Metrología	-	1-2	
Energía Solar	-	1-3-0	

Equivalencia al Plan de Estudios:

Materias del Plan de Estudios	E-TFA
Materias de igual denominación son equivalentes	3

ORDENANZA N° 007-12
nnh

Dr. EDILMA OLINDA GAGLIARDI
SECRETARÍA ACADEMICA
Fac. de Cs. Fís. Mat. y Nat.
U. N. S. L.

Dr. FELIX D. NIETO QUINTANA
DECANO
Fac. de Cs. Fís. Mat. y Nat.
U.N.S.L.